

## Порядок действий пользователей для использования смартфона в качестве идентификатора (кампусной карты)

Вниманию сотрудников и обучающихся!

На территории ФГБОУ ВО «ПИМУ» для осуществления доступа в административные и учебные корпуса в дополнение к кампусной карте реализована возможность использования смартфона в качестве идентификатора. При этом кампусная карта, оформленная в установленном порядке, обязательна и продолжает работать в штатном режиме.

Минимальные требования к смартфону:

- ☐ ОС Android 5.0 и выше;
- ☐ iOS 9.0 и выше;
- ☐ установленная и настроенная почтовая программа (почтовый клиент).

Для получения возможности использования смартфона в качестве идентификатора, необходимо:

1. С почтового ящика доступного на телефоне отправить письмо с заявкой на использование смартфона в качестве идентификатора на адрес электронной почты [skud@pimunn.net](mailto:skud@pimunn.net) в формате:

- ☐ Фамилия Имя Отчество (при наличии), для иностранных студентов – как указано в зачетной книжке, на русском языке;
- ☐ Должность / название факультета и № группы;
- ☐ № общежития (если проживаете в общежитии).

2. Дождаться ответного письма с уведомлением о предоставлении доступа по мобильному идентификатору (ответ может прийти в течении нескольких дней, зависит от загрузки сотрудников отдела по эксплуатации СКУД).

3. Установить на свой смартфон приложение «Sigur Доступ» из Google Play, App Store и др. Для функционирования приложения «Sigur Доступ» включите функции Bluetooth и определения местоположения (геолокация), функция NFC при этом должна быть отключена. Предоставьте все запрашиваемые разрешения приложению. В приложении выберите тип связи Bluetooth.

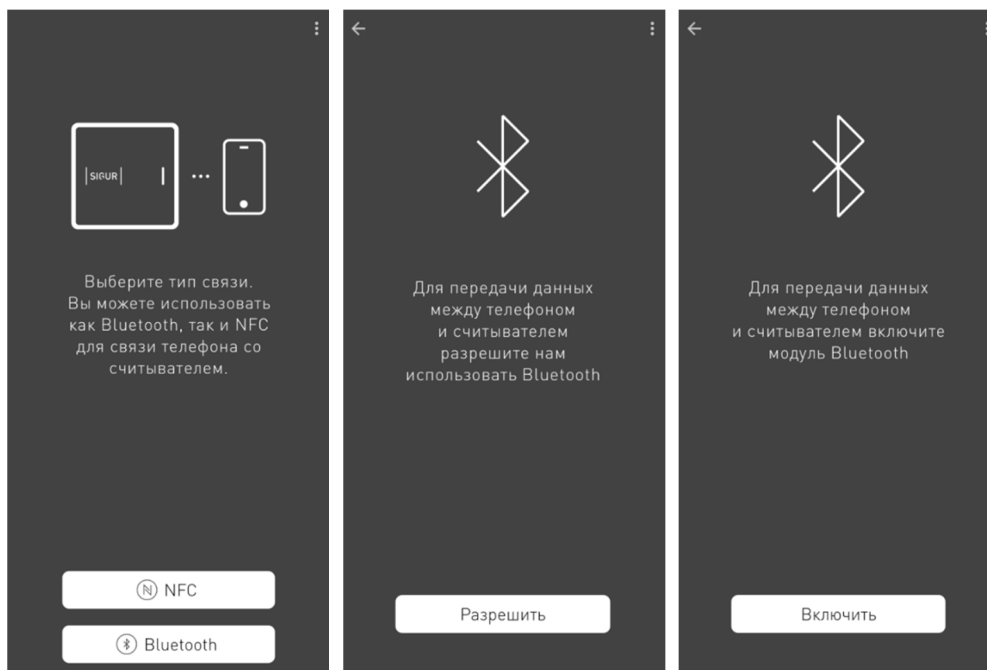

4. В полученном письме перейти по ссылке, выделенной оранжевым цветом.

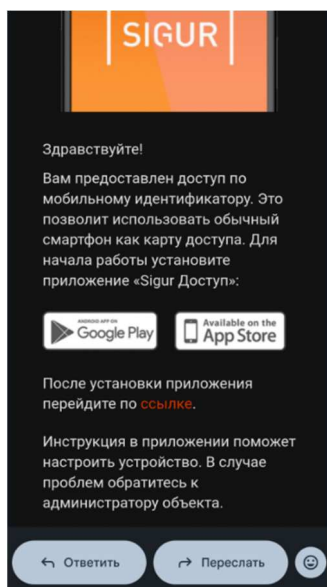

5. При переходе по ссылке откроется окно приложения, выбрать «Отправить сообщение».

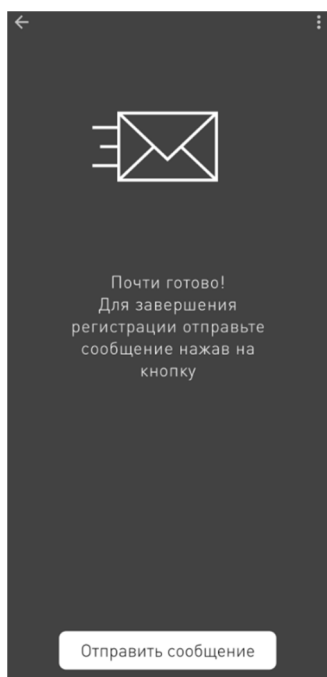

6. Выбрать почтовую программу (почтовый клиент) подключённую к почтовому адресу с которого был отправлен запрос на разрешение использования смартфона, отправить письмо. Вид письма должен быть примерно такой:

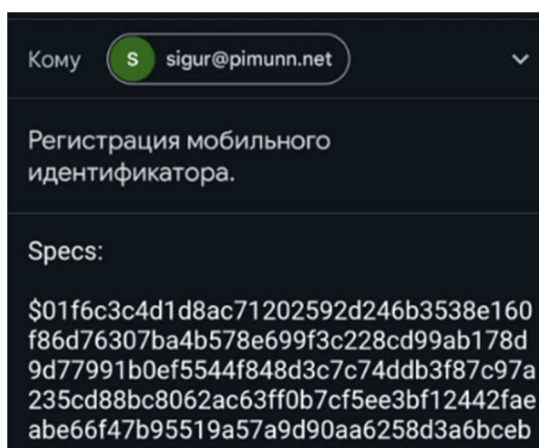

7. После этого от любого считывателя или турникета в любом корпусе ПИМУ позвонить по номеру 422-13-50 для завершения регистрации.

!!! Внимание: в некоторых случаях у владельцев смартфонов iPhone последних версий с операционной системой iOS 12.0 и выше, из-за введенных санкций в отношении России, наблюдаются сложности с отправкой ответного сообщения. Для обхода этих ограничений необходимо скопировать текст сгенерированного ответного сообщения, открыть почтовую программу, создать новое письмо в текст которого вставить скопированное сообщение и отправить его на адрес электронной почты [sigur@pimunn.net](mailto:sigur@pimunn.net)

Для функционирования приложения «Sigur Доступ» необходимо включить функции Bluetooth и определения местоположения. Предоставьте запрашиваемые разрешения приложению. Для предоставления доступа по смартфону, приложение должно быть запущено. **Для использования приложения необходимо отключать функцию бесконтактной оплаты телефоном (модуль NFC).**

В случае проблем с доступом в какой-либо корпус обращаться в отдел СКУД по тел.: 422-13-50.